

らいいまっぴ

発行者 / 中標津町教育委員会 生涯学習課
〒086-1197 中標津町丸山2丁目22番地
TEL 01537-3-3111(内線278) FAX 01537-2-7757

2003



Vol.63

いきいきはつらつ

クローズアップ

絵とともに

自分らしく生きる



櫻坂 京子さん

六〇年代のアメリカな雰囲気
を匂わせ…懐かしく…古き良き時
代を思い出させる…そんな雑貨屋
さん。店内に立ち並ぶオリジナル
ポップアートやコビーイラスト。独
自の感性でつくりあげたお店の中
で、櫻坂京子さんにお話を伺ってみ
ました。

絵を始められたきっかけは何で
すか？

小さい時に何も取り柄がなかつ
たんですよ。でも、絵を書いた時
に「上手だね」と言われた事が、
幼いながらもすごく嬉しかったの
を覚えています。それから、絵を
書くようになりました。図工の授
業も好きだったし、とにかく自分
でデザインして作ったりする事が大
好きでしたね。

絵を書くついでに…こだわりはありま
すか？

一通りのジャンルを経験してはみ
たんですが、特にこだわりとかも
なくて、「画材もキャンパスも選ばず、
形にとらわれず好きなものを自由
に書いてるって感じですね。何かの
絵を真似して書く時も、自分なり
にアレンジを加えたりして…同じ
絵でも書き手によって違う印象を与
える絵になるんですよ。そこがまた
おもしろいところなんですよ。そ
のうち、いつの間にか、「真似っ子」
からオリジナルな絵を書くように
なりました。

オリジナルな絵の発想はどこから
うまれてくるのですか？

書こう！と思うとなかなか書け
ないもので…なんとなくペンを持っ
てるうちに書いてることが多いです
ね。でも、書き始めると夢中にな
っています。ニヤニヤしながら書い
てるんでちょっと不気味ですけど…。

絵を通じて学んだことはなんです
か？

自分の絵は優れているものじゃな
いけど、友だちの誕生日プレゼント
などで少しでも周りの人が喜ん
でくれたり、その人のステップアッ
プにつながるばやってよかったと
感じます。逆に自分もいろんなこ
とを気づかされたりして、プラスに
なりますね。絵に限らずどんなこ

とでも言えると思うんですが、た
とえ目標が逸れたとしても、自分
の好きであることを忘れない、違
形でもいいから持続することが大切
だと思います。

これからの抱負を教えてください。
たくさんの人の協力や親の理解
があったからこそ、自分の好きなこ
とを続けて来れたと思ってます。
今はまだ先が見えてないけど、いつ
か人からカッコイイって言われるよ
うな生き方をしてみたいです。漠
然とでもいいから常に目標みたいな
ものをもって、自分らしい人生を送
れるよう毎日頑張っていきたいです。

三年前、高校を卒業してすぐ
にお店を開いた櫻坂さん。そのステ
キな感性を生かして、これからも
ますます活躍ください。



クテクン自遊の森 ～森林で遊んで、学んで、楽しむ～



なかしべつの秘境クテクンの滝を流れるクテクン川沿いの国有林の一面を、林野庁の「遊々の森」事業で協定を結び、5年間借りることになりました。

その森を「クテクン自遊の森」と名づけ活動の拠点とし、林業体験や5泊6日のキャンプ、クテクンの滝探検、ネイチャーゲームなど、さまざまな自然体験活動を行います。

【クテクンの森 夏物語】参加者募集

5年の空白を経て昨年は2泊3日、そして今年は5泊6日であの感動をふたたび。

電気やトイレなど何も無い、5泊6日のサバイバル生活の中で、君は何を発見し、どんな経験をすることができるのか！

と き 8月2日(土)～7日(木)

と ころ 緑のふるさと研修舎集合

対 象 小学4年生～中学生 30人
定員になり次第締め切ります。

参加料 6,000円(保険料含)

締め切り 7月18日f 午後5時まで

くわしい内容、持ち物などについては後日説明会を行います。説明会には必ず保護者の方にも参加いただきます。

【クテクンの滝探検】参加者募集

なかしべつの秘境クテクンの滝までの沢登りです。親子で参加してみませんか？

と き 8月3日(日) 午前7時30分集合、12時30分解散

と ころ 緑のふるさと研修舎集合

クテクンの滝入口まではバスと徒歩(2km)での移動となります。

対 象 町内の方 20人

定員になり次第締め切ります。

参加料 450円(保険料)

締め切り 7月18日f 午後5時まで

装 備 山歩きや釣りの格好であれば十分です(長袖・長ズボン)。

川の中を渡りますので、大人はひざ下位の長靴と軍手、子どもは最初からぬれても良いように運動靴で参加してください。

ほか着替えや虫除けなど必要と思われるものをお持ちください。

主 催：クテクン自遊の森実行委員会

共 催：中標津町教育委員会・中標津町緑化管理組合・あすなる会

協 力：街づくり支援団体 P .D .S

楽しい木工芸教室(夏)

～木の温もりをあなたに～

木のパズルやかわいい壁掛け、木のおもちゃづくりに挑戦してみませんか？初心者の方でも最後までサポートしますので、安心してお申し込みください。

と き 7月28日(月)～31日(木) [4日間]
午前9時～12時

と ころ 緑のふるさと研修舎

対 象 町内在住の方

定 員 20人

参加料 1,000円

指 導 木工芸サークル

清水慶氏・永井博氏

締め切り 7月23日d 午後5時まで

持ち物 マスク、スカーフ、帽子ほか汚れてもいい服装でお越しください。なお、作りたいものがありましたら、当日図面をお持ちください(1人1作品とします)。



2003原始生活体験隊

～2泊3日原始生活への挑戦～

昨年、地域のみなさんの手によって建てられた竪穴住居を拠点に、昔の生活に触れてもらう2003原始生活体験隊「原始生活キャンプ(夏)」の隊員を募集します。今年度はたくさんのお子もたちに参加してもらうためにも通年の活動ではなく、その都度募集をしていきます。今回は2泊3日、竪穴住居での宿泊体験です。

と き 8月16日(土) 午前9時集合
18日(月) 午前8時30分解散

と ころ 原始生活体験隊竪穴住居(緑のふるさと研修舎裏)

内 容 竪穴住居宿泊体験・夏(遺跡探検、魚釣りなど)

対 象 小学生・中学生

定 員 20人

費 用 2,500円(保険料含む)

締め切り 8月6日d 午後5時まで

その他 くわしい内容、持ち物などについては申し込みいただいた方に、後日お知らせします。

お申し込み・お問い合わせは 生涯学習係 (☎ 3 - 3 1 1 1 内線 2 7 7)

道立ゆめの森公園だより

ゆめの森公園 開園3周年事業

“ゆめの森をさがせ!!”
—ゆめもり探偵団—

ゆめの森公園内にかくされているキーワードを探し、応募用紙に記入して応募しよう！
受付で応募用紙とキーワードを探すヒントが書かれたゆめの森マップ、探偵証、ペンシルを借りて公園内の捜査に出かけよう！！

毎日、違う場所に、違うキーワードがかくされています。君もゆめもり探偵になって捜査を開始しよう！

記念事業開催期間中、応募者の中から、毎日3名に賞品をプレゼント。



開催期間：7月19日(土)～27日(日) 9日間

毎日、午前9時～午後5時

対象者：ゆめの森公園来園者であればだれでもOK。

応募は、1日1人1枚です。

雨天時は、アリーナ内で行います。

くわしくは、道立ゆめの森公園管理事務所(☎2-0471)まで。
3周年記念事業のくわしい内容は、ゆめの森公園ホームページで見ることができます。

アドレス <http://www11.ocn.ne.jp/yumemori/>

生涯学習振興バスのお知らせ

夏休み期間中に郡部地区の児童・生徒が、温水プールや図書館などを利用した学習活動への参加機会を増やすことを目的に、生涯学習振興バスを運行します。

対象 小学生、中学生、高校生、保護者同伴の幼児およびその関係者(同伴する児童生徒の友人や先生・保護者など)

運行日 7月～29・30・31日
8月～1・5・6・7・8日(計8日間)
Bコースは、29・31・5・7日の4日間、
Cコースは、30・1・6・8日の4日間のみ運行となります。

運行時刻(午前と午後の2便)

[行き] 文化会館着	午前9時50分	午後2時
プール着	午前10時	午後2時10分
[帰り] 文化会館発	午前11時30分	午後3時30分
プール着	午前11時40分	午後3時40分

運行コース

Aコース：上標津会館 交流センター 当幌駅跡 文化会館 プール

Bコース：協和会館 30線南8号バス停 豊岡会館 南中会館 文化会館 プール

Cコース：俵橋小学校 武佐小中学校 開陽小学校 文化会館 プール

Dコース：養老牛小中学校 若竹小学校 西竹小中学校 俣落小中学校 文化会館 プール



生涯学習振興バスに関するお問い合わせは、
学校教育係(☎3 3111 内線272)まで。

5月27日、さわやかな風が吹くなか、俣落小中学校PTAのみなさんが倒木を利用して校門を作り設置しました。

会心の作の前で記念撮影するお父さんたちです。



topics



6月16日、総合福祉センター「プラット」で開設されている、子どもとお母さんのあそびのひろば「すくすくひろば」で、「かんたんぬいぐるみ手作り教室」が行われました。

「すくすくひろば」はだれでも自由に参加できます。くわしくは中標津町子育て支援総合窓口☎3-3111(内線256)へ。

第41回 農高祭
infinity ~無限の可能性~

とき/7月19日(土)～20日(日)

一般公開は20日(日) 午前10時から

ところ/中標津農業高等学校 コミュニティホール

内容/農高加工品販売(売り切れしだい終了です)

詳細は3、4日前に新聞折込チラシで。



昨年の販売風景



水泳教室参加者募集

教室名	期間・曜日・時間	回数	対象	定員	受講料	締切日
第2回初級 クロール教室	9月2日～30日 毎週火・木 19:15～20:30	8	高校生以上	25人	2,000円	8/15
飛込み教室	9月12・19・26日 毎週金 19:30～20:30	3	小学生以上	30人	子ども700円 大人1,500円	8/29

スポーツ教室参加者募集

教室名	期間・曜日・時間	回数	対象	定員	受講料	締切日
チビッコ スポーツ スクール	水泳 9月3日～26日 毎週水・金 15:00～16:00	8	小学校入学前	30人	1,500円	8/15
	レクリエーション 11月5日～19日 毎週水・金 15:00～16:00	5				
	スケート 12月24日～26日 水～金 13:30～14:30	3				

受講を希望される方は、往復ハガキもしくは体育館へ直接お申し込みください。

●● 体育施設情報 ●●●●●●●●

5月11日、町営野球場が12チーム約180人のプレーヤーを迎え華やかにオープンし、さっそく「高松宮賜杯2部予選」が行われました。結果、『球友クラブ(代表:戸田 宏)』が激戦を制し優勝しました。

また、5月25日には泉運動広場がオープンし、8チーム約50人が参加して「寿宴杯ソフトボール大会」が開催され、『自治労(代表:吉川裕二)』が接戦をものにしました。

第15回町民ソフトバレーボール大会

と き / 8月17日(日) ところ / 町体育館

大会開催要項などは、7月中旬に体育館にて配布いたします。

2003・プロ野球イースタン・リーグ公式戦

湘南シーレックス VS 読売ジャイアンツ

と き / 8月24日(日) 開 門 午前9時30分
試合開始 午後0時30分

ところ / 釧路市民球場

入場料 / 自由席(大人)2,000円

(小人)小中学生は無料

入場券のお求めは町体育館、またはしるべつまで。

第25回 なかしべつ陸上カーニバル

と き / 7月21日(祝) 受付開始 午前8時

開会式 午前8時30分

競技開始 午前9時 小雨決行

ところ / 中標津中学校グラウンド(1周300m)

参加対象 / 町内に在住している方および勤務している方

競技種目

50m / 小学1・2年生

100m / 小学3年～一般

800m / 小学4年・5年女子～一般女子

1,500m / 小学5年男子～一般男子

4 × 50mR / 小学1・2年生

4 × 100mR / 小学3年～一般

混合400mR / 第1走者 50m: 小学1～3年

第2走者 50m: 小学4～6年

第3走者 100m: 中学生～一般

第4走者 200m: 中学生～一般

走り幅跳び / 小学3年生～一般

走り高跳び / 小学5年生～一般

お申し込み / 指定の申込書に必要事項を明記し、7月10日eまでに町体育館(☎2-2316)にお申し込みください。

受け付けは日・祝日を除く午前9時から午後5時までとし、電話・ファックスおよび締め切り後や大会当日の受け付けはいたしません。

体育施設の駐車について

各種大会開催時などで、施設前または通路に車を駐車されていることがありますが、指定された場所に正しく駐車されるようお願いいたします。

特に通路は救急車など緊急車両の通路となっておりますので、ご協力をお願いいたします。

7月の本展

一般図書コーナー

『夏に負けない料理』

夏バテによる食欲不振、疲労回復にスタミナたっぷりの料理はいかがですか？暑い夏を快適に過ごすための料理を紹介。



児童図書コーナー

『こわーいお話』

おばけや妖怪、魔女 etc... ちょっと怖くおもしろい絵本や、本格的な怪談など、別世界の生き物にふれてみませんか？

映画会

『モンスターズ・インク』 **入場無料**

と き / 7月29日(火) 午前10時～11時40分
と ころ / しるべとコミュニティホール

と き / 7月29日(火) 午後1時30分～3時10分
と ころ / 町交流センター(計根別)



第18回 青空本の広場

フリーマーケット出店者募集中!!

8月に開催予定の『青空本の広場』に向けて、フリーマーケットの出店者を募集しています。内容などのお問い合わせは、図書館へお願いします。

古本集めてます!!

古本(全集・辞典は除く)を集めています。

と き / 8月31日(日) 午前10時～午後3時

と ころ / 図書館前庭(雨天時はしるべとコミュニティホール)

募集期間 7月5日(土)～14日(月)
連絡先 図書館 ☎ 3-1121



新着図書案内



『北海道の森と湿原をあるく』



河井大輔 / 著(一般)
北海道の見どころ・歩きどころ 105 コースを徹底取材した北海道ネイチャートレイルガイド。

『虹とひまわりの娘』



本郷由美子 / 著(一般)
大阪教育大付属池田小学校を突然襲ったあの事件から2年。凶刃に倒れた女の子のお母さんの手記。

『世界の野生生物と自然を守る世界自然保護基金』



ジリアン・パウエル / 著(児童)
世界保護基金はどのように絶滅動物の種を守るのか、設立の経緯、組織の構造、仕事内容など紹介。

『あなたの年金いくらもらえる?』



三宅恵子 / 編(一般)
平成15年4月からあなたの年金はこうなった! 老後の生活設計を考える人にオススメの1冊。

『正統風水アイテム図鑑』



塚田真弘 / 著(一般)
風水発祥の地中国に伝わる数々の風水アイテムを紹介。中国4千年の繁栄の秘密がここに!

『香りのふしぎ百科 1』



栗原堅三 / 著(児童)
においの正体、フェロモンの働き、サケの母川回帰など自然界の香りの「ふしぎ」を探る。

『ちいさいぶつぞうおおいぶつぞう』



はな / 著(一般)
かわいいイラストとともに贈る、はなちゃんのぶつぞう world。今まで興味のなかったあなたも仏像の魅力を。

『「ライ麦畑」をつかまえる!』



サリンジャー研究会 / 編(YA)
『ライ麦畑をつかまえて』の主人公ホルデンの足跡を追い、「ライ麦畑」のキーワードを探る。

『セブンスター 1 光と影』



ガース・ニクス / 著(児童)
黒いペイルに覆われた闇の世界にそびえる7つの塔。タルは、不思議な力を持つサンストーンを手に入れるために...

『血糖値を下げる食事』



足立香代子 / 著(一般)
簡単で無理なく、そしておいしく食べながら血糖値を下げる食事療法の本。

『ワルシャワの春』



田村和子 / 著(YA)
現代ポーランドの女性はどんな生き方をし、どんな問題を抱えているのか? 著者がポーランドで出会った女性たちを紹介する。

『えほんどべないほたる 12 あめあがりのきしべ』

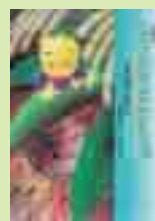

小沢昭巳 / 原作(児童)
大きい生き物にも小さい生き物にも、いろいろな命はない。生と死を問う「とべないホタル」絵本シリーズ。

朗読劇

しるべつと窓口にて好評発売中!!

この子たちの夏 -1945ヒロシマ・ナガサキ-
いま、ナカシベツから平和の祈りを込めて…

とき / 7月10日(木) 午後7時開場 午後7時30分開演
ところ / しるべつとホール

入場料 / S席 一般 2,500円 高校生以下 1,500円
A席 一般 2,000円 高校生以下 1,000円
B席 一般 1,500円 高校生以下 500円(全席指定)
(B席は1階席の一部と2階席になります)
未就学児の入場は、ご遠慮ください。

公演終了後出演女優の皆さんとの感想交流会を
予定しています。[公演鑑賞者限定]

地元からも短歌朗読者5人出演!

主催 / 2003「この子たちの夏」なかしべつ公演実行委員会 (財)中標津町文化スポーツ振興財団

出演する女優の皆さん



大原ますみ



長内美那子



神保 共子



寺田 路恵



柳川 慶子



山田 昌

世界中が平和になる日を願い、6人の女優が
あの夏の日を語り伝える朗読劇。

ファミリー・ステージ鑑賞会

マギー・審司・ダーク広和
コミカルマジックショー



夏休み
家族みんなで
楽しもう!



とき / 8月17日(日)
午後1時開場
午後1時30分開演
ところ / しるべつとホール

入場料 / 自由席 大人 1,000円
子ども(4才~中学生) 500円

しるべつと窓口にて好評発売中!!

指定席は完売しました。なお、自由席は1階席の中通路より
後ろと2階席となります。
当日、いずれも300円増し。4才未満のお子さまの入場は
ご遠慮ください。未就学児は保護者同伴をお願いします。

師匠譲りのお喋りとおとぼけマジックでおなじみのマギー
審司と、テーブルマジックからお喋りを中心としたコミ
カルなマジックのダーク広和がやって来る。楽しくふしぎ
なマジックをいっぱいお見せします。

主催 / (財)中標津町文化スポーツ振興財団
お問い合わせは、しるべつと(☎3-1131)まで。

N響団友オーケストラ公演 10月10日開催

実行委員募集中!

とき / 10月10日(金) 開場午後6時30分 開演午後7時
ところ / しるべつとホール

ご協力いただける方、興味のある方はお気軽に下記まで
ご連絡ください。

連絡先 / 7中標津町文化スポーツ振興財団
文化振興係(☎3-1131)



各事業共通のお知らせ

「車イス専用席」「託児サービス(子ども1人500円)」がござ
いますので、チケットをお求めの際に、しるべつとにお問い合わせ
ください。

各種クレジットカードが、ご利用できます。

お問い合わせ・電話予約は、しるべつと(☎3-1131)まで。
遠隔地の方のためにチケット郵送サービス(事務手数料500円)
もごさいます。お申し込みはお電話にて。

決定

YAMAZAKI MASAYOSHI
ONE KNIGHT STAND TOUR 2003

12月7日(日) しるべつとホール

主催 / 7中標津町文化スポーツ振興財団 Rock'n Roll Summit Project

9月28日(日)
発売開始!
全席指定5,250円

しるべつと学園 「ゆかた着付け講座」

ゆかた姿で
おまつりにGO!

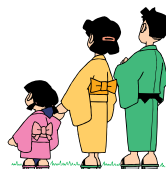

と き 7月14日(月)・15日(火)・17日(木)
午前10時～12時
午後7時～9時

と ころ しるべつと 和室

対 象 ゆかたの正しい着方を覚えたい女性であればどなたでも

受講料 無料

定 員 各30人

講 師 北専和裁着付専門教室 鈴木栄子氏

持ち物 ゆかたもしくは一衣・帯(半幅)・腰ひも×3本・はだじゅばん・すそよけ

夏まつりのシーズンです。

夏まつりにつきものといえばゆかたでしょう！
学生さんや愛娘にゆかたを着せたいと思うお母さんなど、この講座を機会に正しいゆかたの着方を学んでみませんか。

お申し込み・お問い合わせ しるべつと(☎3-1131)まで。

上記日程のいずれかの受講か、全日程の受講どちらでもかまいません。

芸術文化祭 芸能発表会

みんなで新しい芸能発表会をつくりませんか **参加者募集!**

毎年10月から11月にかけて開催しています中標津町芸術文化祭ですが、他事業に先駆け芸能発表会の参加者を募集します。
なお、今年より参加者による実行委員会を組織し、企画から運営までを実行委員会にて行います。

と き / 11月3日(祝)を中心とした前後(予定)
と ころ / しるべつとホール(予定)

内 容 / 当町で活動する文化団体(ステージ発表部門)が一堂に会しての発表会

締め切り / 7月18日f

その他 / 単独発表を希望される団体はご相談ください。

お申し込み・お問い合わせ / 7 中標津町文化スポーツ振興財団文化振興係(☎3-1131)

上記日程などは今後、実行委員会の中での取り決めとなりますので、すべて予定です。
第1回実行委員会は7月25日(金)午後7時より第2研修室を予定しています。

あなたの作品を
お待ちしております

ただいま、つぎの展覧会・文芸誌などの作品を募集しています。
いずれも、お申し込み・お問い合わせは、事務局の7 中標津町文化スポーツ振興財団文化振興係(☎3-1131)へどうぞ。

第19回 中標津書道公募展

応募方法 / 「公募要項」「出品目録」「出品票」をしるべつと窓口でお渡ししています。
出品を希望される方はお求めください。
郵送を希望される方にはお送りします。
お申し込みは10月3日fまで。
作品の搬入は10月16日eです。
応募資格 / 町内に在住する15歳以上の方。または他町に在住するが、町内の高校に在籍している方。

開催期間 / 10月18日(土)～22日(水)
開催会場 / しるべつと コミュニティホール

第16回 なかしべつ美術展

応募方法 / 「募集要項」「出品票」をしるべつと窓口でお渡ししています。
出品を希望される方はお求めください。
郵送を希望される方にはお送りします。
お申し込みは10月31日fまで。
作品の搬入は11月19日dです。
応募資格 / 町内に在住し、美術を愛好する15歳以上の方。
または、町内の美術団体に所属されている方(町外在住も可)。

開催期間 / 11月21日(金)～25日(火)
開催会場 / しるべつと コミュニティホール・展示室

中標津文芸
(第19号)

応募締切 / 9月30日cまで

募集内容 / 創作(70枚以内)、随筆・随想・評論・自分史(各10枚以内)、詩(2編以内)、俳句・川柳(5句以上10句以内)、短歌(5首以上10首以内)
必ず400字詰め原稿用紙を縦書きで使用してください。

応募資格 / 町内及び根室管内在住者、または在住したことのある高校生以上の方
発刊予定 / 平成16年1月中旬

平成15年度 釧根秀作写真移動展

と き / 7月23日(水)~27日(日)
 ところ / しるべつ 町民ホール・ギャラリー廊下
 内 容 / 釧路・根室管内各市町村の写真愛好家の秀作を展示します。中標津町からは次の方々が出品されています。
 ・森島倉雄さん「黎明」
 ・榎田文雄さん「新緑」
 ・真野義正さん「飛翔」
 主 催 / 釧路・根室地区公民館共同事業実行委員会

なかしべつゆかりの美術展

と き / 8月7日(木)~11日(月) **入場無料**
 ところ / しるべつ コミュニティホール
 内 容 / 中標津町が購入または寄贈により所蔵している絵画、約40点を一堂に展示します。故人になられた方、離町された方など、懐かしい作家と現在活躍されている作家の方々の代表的な作品ばかりです。当町の美術史を語る作品展を、ぜひご鑑賞ください。
 主 催 / 7中標津町文化スポーツ振興財団

ロビーコンサート

土曜の午後やすらぎの
ひとときを……

入場無料

主 催 / ロビーコンサート実行委員会
7中標津町文化スポーツ振興財団

第28回「おことのコンサート」

と き / 7月26日(土) 午後2時開演
 ところ / しるべつ 町民ホール
 出 演 / 生田流琴友会中標津支部
 演奏曲目 / 「岬の燈台」「さくらさくら」
 「日本のわらべ唄」「薫る花」
 他

第29回「優しい響き」

と き / 8月2日(土) 午後2時開演
 ところ / しるべつ 町民ホール
 出 演 / 中標津高校合唱部
 演奏曲目 / 日本の民謡より「五木の子守唄」「北海盆唄」
 NHKコンクール平成15年度課題曲「あしたはどこから」
 北海道合唱コンクール課題曲「あげます」 他

第27回全国高等学校 総合文化祭 合唱部門出場

と き / 8月10日(日)
 ところ / 福井県敦賀市民文化センター
 全国大会出場応援バザーを
 8月2日正午より
 展示室にて開催します。

常務理事のひとりごと

4月29日、今年度の財団舞台鑑賞事業の第一弾「ミッシェル・ガン・エレファント」、そして5月23日には「東京スカパラダイスオーケストラ」公演と、連続して2本の若者向けのコンサートを発信しました。

パワフル&ハイテンションなパフォーマンスで町内外から来場いただいた多くの観客・ファンの皆さんに、楽しんでいただきました。

企画の段階から若い方を中心に参加していただき、さらに当日は、会場の準備や受付、そして場内の警備などに積極的にご協力をいただきました実行委員の皆さんに心から感謝を申し上げます。

若い人たちにみなぎるエネルギーは、財団の目指す文化・スポーツの振興にとって強力な支えとなるものと確信します。今後のご協力をよろしくお願いいたします。

この後も、皆さまに喜んでいただける舞台鑑賞事業、しるべつと学園講座、さらに企画展などの多彩なメニューをお届けしてまいります。

●● 財団だより ●●

お知らせ

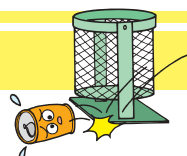

4月からゴミの分別がスタートし、不法投棄が増えているようです。タイヤおよび一般ゴミを“しるべつと”に捨てていく方も増えています。

“しるべつと”をご利用した方が持ち込んだお弁当の殻などのゴミは、基本的には持ち帰りとなります。また、駐車場にタバコの吸殻などを捨てていく方も目立ちます。自分たちの住む町・施設を大切に！

トライアングル Info.

釧路市	ウィーンの森バーデン市立劇場 オペレッタ こうもり
	と き / 9月17日d 午後6時30分開演 ところ / 釧路市民文化会館大ホール 入場料 / S席 8,000円 A席 6,500円 B席 5,000円 問い合わせ / 7 釧路市民文化振興財団 (☎0154-24-5005)

根室市	【劇団東京乾電池根室公演 柄本明主演の演劇「授業」】 柄本明と若手女優による痛快な言語解体劇。コミカルでグロテスクな笑いに満ちたステージです。
	と き / 10月23日e 午後7時開演予定 ところ / 根室市総合文化会館小ホール 入場料 / 2,000円(全席自由、当日500円増) 問い合わせ / 根室市総合文化会館 (☎0153-24-3188)

しるべつとスクランブルに掲載を希望される方は、しるべつとへ、都合により、日程・会場等が変更になる場合もございます。

しるべつとスクランブル

お問い合わせはしるべつと ☎3-1131 へ

3 サークルカラオケ交流発表会

と き / 7月13日(日) 開演午前10時
 ところ / しるべつと コミュニティホール **入場無料**
 主 催 / 愛唱会・せみの会・練声会

Jazz & Wine コンサート

と き / 7月19日(土) 開演午後7時
 ところ / しるべつと コミュニティホール
 出 演 / カムイチェップJAZZオーケストラ
 入場料 / 800円 (1ドリンク付) 高校生以下半額
 主 催 / 音楽倶楽部

バイオリン発表会

と き / 7月21日(祝) 開演午後2時
 ところ / しるべつと コミュニティホール **入場無料**
 主 催 / ヤマハ音楽センター

フリーマーケット開催！出展者募集中！

と き / 7月27日(日) 午前11時～午後2時
 ところ / しるべつと コミュニティホール
 主 催 / ノエルフェスタ実行委員会 (小林 ☎3-7217)

印のイベントチケットはしるべつと窓口で発売しています。

チャリティーライブ「ZAEL」野外ライブ

と き / 7月20日(日) 午前11時開始予定
 ところ / 東7条公園
 主 催 / GO AND SEE ME

アートクレイシルバー講座

と き / 7月31日(木)
 午前10時～12時30分
 午後1時～3時30分
 午後6時30分～9時

ところ / しるべつと 第2研修室B

受講料 / 2,600円 (材料費)
 定 員 / 各10人 (申し込み先着順。定員になり次第締め切ります)
 講 師 / 白幡 スミ氏 (アートクレイ工房 主宰)
 お問い合わせ / 担当 西澤 (☎3-1131) まで。

村井美穂ソプラノリサイタル

と き / 8月2日(土) 開演午後7時
 ところ / しるべつとホール
 入場料 / 一般1,300円 学生800円 (当日いずれも200円増)
 主 催 / 合唱団NBS

YAMA先生のなかしるべつ学 ②

「密やかに咲く花たち」

今回は植物のおはなしです。

その1、エゾタンポポ

外国から入ってきたセイヨウタンポポやコウリンタンポポに追いやられ、個体数がめっきり減っている、ということで「めったに見られないだろう」と思っていたら、なんとごく身近な場所で百数十株のエゾタンポポに出会ってしまいました。

写真のように総苞片(そうほうへん)という場所が垂れ下がらないことと、花の下の毛が多いことで簡単に見分けられますが、真上から見ると咲いた花がジャマになってしまい確認しにくいことから、花の閉じている朝夕の観察がおすすめです。



コキンバイ

その2、コキンバイ

高山植物であるコキンバイと初めて、しかも中標津市街で出会うことができました。

町内で植物を研究している粟野武夫さんからの情報で、当の粟野さんも「初対面」とのことでした。

場所は市街地の公園内に一ヶ所だけ確認されたのですが、どういう経緯でこの場所に居つくようになったのかはわかりません。可憐な花は数十センチメートルの範囲に広がっていました。

中標津で確認されている植物の一覧はこちらで確認できます。

アドレス : <http://www.aurens.or.jp/nakakyou/>

ふるさとのまど



幻の映画
『振り返れば地平線』

なかしべつ牧童クラブ
武田 信一さん

当町にお住まいの佐々木謙さんの初期作品『振り返れば地平線』（ソニー出版、一九八二年）は、北海道にあこがれるライターたちが「開陽台で満月を見よう」と誓い合う物語で、開陽台を舞台にしたものです。

私この小説との出会いは、上京していた時に「北海道の開陽台のことが書いてあるよ」と、職場の先輩が教えてくれた事でした。

それから数年、中標津に帰郷した頃とある人の紹介で町おこしグループ「なかしべつ青年塾」に入会することになりました。ちょうど、開陽台展望台の改築工事が計画された時期で、「開陽台を記録に残すため、この小説を映画化しよう」と「スピリッツ・オブ・開陽」「なかしべつ青年塾」映画制作担当係）を結成。

映画化実現に向けて開陽台に何度

となく足をはこんでいる時、『このころの碑』に刻まれている中野英輔という名前に目がとまりました。文化人村構想にあこがれた彼の人生、彼を取りまく人々の思いに共感し、彼を登場人物の一人にすることで進めていきました。

原作者の佐々木謙さんや、映画『オートバイ少女』の監督・あがた森魚さんにコンタクトをとったり、独自のシナリオを作成したり、同時期に東宝もこの小説の映画化を進めていました。とにかく映画化に向けてまっしぐらでした。佐々木謙さんからは「このような企画は、経験からいって実現する可能性は一〇%以下」と言われましたが、若さゆえだったのか前向き思考で突走っていた感じでした。

結局、かなり具体的に進んでいた企画も、産業界などの問題から映画化は頓挫しUHBからテレビドラマのお誘いもありましたが、映画にこだわってお断りしたんです。若気の至りですね（笑）。

実現することのなかった『振り返れば地平線』映画化企画でしたが、夢を馳せて取り組んだ当時の記憶は今も鮮やかです。機会があれば、いつでも映画化企画に賛同します！【談】

「なかしべつ青年塾」は現在休会中です。



計根別情報

ケネカのひろば

ホタルを見ませんか？

ホタル観察会を開催

計根別生涯学習センターでは、今年もまたホタル観察会を開催します。

今年で12回目となるこの観察会では、毎年約500匹のホタルを計根別正美公園にある「ホタルハウス」へ放しています。

ホタルが魅せる幻想的な光を、皆さんでご覧になってみませんか？

と き / 8月2日(土) 午後7時から

ところ / 正美公園ホタル学習舎(計根別)

参加料 / 無 料

講 師 / 藤 井 薫 さん(ホタルに関するお話を15~20分ほどしていただきます)

ホタル観察会後も1週間程度はホタルを見ることができます。

講師によるお話があるのは観察会当日のみです。

お問い合わせは、計根別生涯学習センター(☎8-2258)へ。

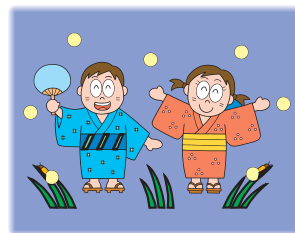

編集後記

週に一回は母と電話で話します。お互い近況報告していると、そこにクッキー(犬)も参加してきます。吠えているので、母に受話器をクッキーの耳元にあててもらい私が話す、首を傾げながら黙って聞いているそうです。いつもいろいろ話して気分よく三時間近く経っています。私の家は根室なので、こんなに長く話すなら根室に帰れるよ...と思ってしまうのですが、なんでも話せる母と犬がいて幸せだなあと思う今日この頃です。

(E・S)

「子育て」「悩み」なんでも相談 ひとりで悩まず、まず電話！

「子育て」「悩み」などで困ったことや不安があれば、すぐに下記にご相談ください。青少年本人の相談にも応じます。

青少年のことなら

青少年指導センター(東7条北3丁目 保健センターとなり)

☎2-1717 FAX2-1707

相談日・時間 / 月曜日~金曜日 午前9時~午後4時

電話相談、来所相談のほか訪問相談も応じます。

乳幼児のことなら

子育て支援センター総合相談窓口(役場福祉課 母子児童育成係)

☎3-3111(内線256)

相談日・時間 / 月曜日~金曜日 午前9時~午後5時